

登山家田部井さんと高鈴山ハイキング



12月11日(水)茨城県日立市と常陸太田市の境にある高鈴山に出掛けました。登山家田部井淳子さんとNPO法人HAT-Jスタッフの皆様、総勢41名にて日立アルプスの最高峰を目指しました。冬支度を始めている高鈴山の草や木々はとても神秘的で、南側には太平洋が一望でき、楽しい登山の時間はあっという間に過ぎてしまいました。

今回の企画で9回目を迎え、参加者が延べ325名となりました。次回もご支援を頂き、スノーシューを計画しております。今まで参加された方はもちろん、まだ未体験の方もこの企画にぜひご参加ください。

町民の皆様へ

新年にあたり、一言ご挨拶を申し上げます。

東日本大震災及び原子力発電所事故により、故郷大熊町を後にして3年目を迎えようとしております。

社会福祉協議会といたしまして、大熊町の復興と再生に向けた取り組みを協働しながら、町民の皆様の生活支援に取り組んでまいります。

すべての皆様に支援が届かず役職員一同歯がゆい思いをしていることは事実であります。やれることから一つひとつ進めておりますので、町民すべてが元気で「つながって」戻れる日に向かって活動してまいります。今年もご指導、ご協力を賜りますようお願い申し上げます、新年のご挨拶といたします。

町民の皆様も健康には十分ご自愛を賜りたいと存じます。



会長 渡部正勝

1月サロン開催のお知らせ

みんなでお茶を飲みながらおしゃべりを楽しんだりして避難生活の疲れを癒しませんか。各地区でサロンが開催されていますので、最寄りの会場にぜひお越しください。

会津地区



○つながっぺサロン「なごみ」 in 門田

日時：1月16日(木) 10:00~11:30
場所：南公民館1階 日本間
会津若松市門田町中野字大道西13
内容：お茶会、ラダーゲッター
参加費：100円

○つながっぺサロン「げんき」 in 日新

日時：1月28日(火) 14:00~15:30
場所：日新コミュニティセンター
会津若松市日新町8-28
内容：お茶会、ラダーゲッター
参加費：100円

○喜多方の集い

日時：1月19日(日) 10:00~11:30
場所：喜多方市総合福祉センター
喜多方市上江3646-1
内容：コミュニケーション麻雀

○つながっぺサロン「ひまわり」 in 一箕

冬期間はお休みします。

会津地区サロン

問合せ先：大熊町社会福祉協議会
TEL 0120-29-5760

いわき地区

○つながっぺおおくま

いわき泉サロン

日時：1月28日(火) 9:30~11:30
場所：泉公民館2階研修室
いわき市泉町4-13-11
内容：お茶会、小物作りなど
問合せ先：大熊町社会福祉協議会いわき連絡所
TEL 0246-38-8920



○大熊町交流カフェ

日時：1月20日(月) 10:00~12:00
場所：いわきサポートステーションもみの木
いわき市中央台高久2-2-11
内容：お茶会、小物作りなど
(小物作りに参加の方は、裁縫セットをお持ちください)
問合せ先：いわきサポートステーションもみの木
TEL 0246-38-7444

○いわき平サロン「ひなたぼっこ」

日時：第2・3木・金・土曜日
10:00~15:00
1月9,10,11,16,17,18日
場所：いわき市内 食彩館スカイストア内
いわき市平字一丁目25
内容：健康相談、介護相談、お茶会など
問合せ先：福島県立医科大学看護学部
TEL 024-547-1881

中通り地区

○サロンつながっぺおおくま in こおりやま

日時：毎月土曜日 10:00～14:30
1月11、18、25日

場所：縫りあい処空間
郡山市開成6-357

内容：ヨガ教室、お茶会など
問合せ先：大熊町社会福祉協議会中通り連絡所
TEL 0243-24-1338

○ホっとサロン「てとて」

日時：毎月第2・4水曜日 9:30～11:30
1月8、22日

内容：マジックショー（8日）、
園児との交流会（22日）

場所：福島市保健福祉センター
福島市森合町10-1

問合せ先：福島市社会福祉協議会
TEL 024-533-8881

○伊達サロン元気が～い

日時：1月30日(木) 11:00～13:00

場所：伊達市中央公民館2階 第2和室
伊達市保原町字宮下111-4

内容：書き初め
問合せ先：伊達市社会福祉協議会
TEL 024-576-4050

相馬地区

○かしまに集まっ会

日時：1月21日(火) 10:00～11:30

場所：南相馬市鹿島保健センター
南相馬市鹿島区西町3-2

内容：お茶会、軽体操など
問合せ先：鹿島保健センター
TEL 0244-46-1451

○鹿島地区借上げ住宅者の集い

今回南相馬市社会福祉協議会で鹿島区に避難している方の集いを企画いたしましたので、ぜひご参加ください。

日時：1月17日(金) 10:30～14:00
場所：鹿島区福祉センターむつみ荘
南相馬市鹿島区西町2丁目117
内容：お茶会、健康講話など

○気軽に集まっぺ「もみの木」

日時：1月8日(水) 13:00～15:00

場所：マイタウン白河3階 和室
白河市本町2

内容：お茶会など
問合せ先：大熊町社会福祉協議会中通り連絡所
TEL 0243-24-1338

○大玉村社協サロン

日時：1月24日(金) 10:00～11:30

場所：大玉村総合福祉センターさくら
大玉村玉井字東三合目19

内容：お茶会など
問合せ先：大熊町社会福祉協議会中通り連絡所
TEL 0243-24-1338

○茶話カフェ Rococo～ろここ～

日時：1月15日(水) 13:30～15:30

場所：郡山市総合福祉センター
郡山市朝日1-29-9

内容：お茶会など
問合せ先：郡山市社会福祉協議会
TEL 024-932-5311



○借り上げ住宅サロン

日時：毎週水曜日 13:30～15:30

1月8、15、22、29日

場所：南相馬市原町区福祉会館
南相馬市原町区小川町322-1

内容：お茶会、レクレーションなど
問合せ先：南相馬市社会福祉協議会
TEL 0244-26-8823

申込受付：1月8日(水)まで
南相馬市社会福祉協議会
TEL 0244-26-8823

郡山地区の「サロン つながっぺおおくま in こおりやま」



楽しくヨガを体験する参加者の皆さん

の須賀川や県中地域の方など、多くの皆さんに“縋りあい処 空間”にお出で頂き、避難生活のいっときを楽しく有意義にしてほしい。」と呼びかけています。

郡山地区では、太田文代さんが代表となって毎週土曜日の午前10時から郡山市大槻の針生ヶ丘病院隣にある「縋りあい処 空間」を会場に、「サロンつながっぺおおくま in こおりやま」を開催しています。サロンは、茶話会（懇談・交流等）のほか手芸、健康づくり等参加者の話し合いにより内容を決めています。今ではヨガ教室を月2回開催し、それ以外は茶話会を主としたサロンとなっています。代表の太田さんは、「郡山地区以外

プリザーブドフラワー（クリスマスアレンジメント）講習会

12月8日（日）大熊町役場いわき出張所にて今回で5回目となるプリザーブドフラワー講習会が催されました。

町民の皆さんで楽しいひとときをとの思いから横浜市より講師のFlower Concertoの方が4名で来られ、初めての方でも解かりやすく、基礎からのプリザーブドフラワーアレンジメントを教えていただきました。参加者の皆さんそれぞれの個性豊かな作品が出来上がりました。



手先を器用に使い作成中

「めおと楽団ジキジキ」ミニステージ ～ひと時でも笑っていただければ～



ふたりのメロディーにくぎづけ

12月5日（木）東京都世田谷区から来られた面白ユニット「めおと楽団ジキジキ」による感動あり、爆笑あり！のミニステージがいわき地区仮設2か所で催されました。ジキジキさんのお二人は、「ひと時でも笑顔になり笑っていただけるだけで来た意味があると思って支援を行っている。」と話され、最後まで笑いの渦に巻き込み、とても楽しいミニステージとなりました。

日帰り交流会【喜多方へ行こう!!】

NPO法人喜多方グリーン・ツーリズムサポートセンター支援による「アスパラ収穫体験」を行います。皆さん、ぜひご参加ください。

日 時：いわき地区 1月23日(木)

会津地区 1月30日(木)

集合場所：いわき地区 ①いわき駅前(ミスタードーナツ前) 7:30

②いわき市好間中央公園 駐車場 8:00

会津地区 会津若松駅前 9:30

会 場：きらりファーム(喜多方)

定 員：20名(定員になり次第締切)

参加費：無料(昼食は自己負担です)

必要な物：雪の中を歩ける靴など。その他必要と思うものを各自ご用意ください。

申込受付：〇いわき地区 1月15日(水)まで 9:30~16:00

大熊町社会福祉協議会いわき連絡所 TEL0246-38-8920

〇会津地区 1月24日(金)まで 9:30~16:00

大熊町社会福祉協議会会津若松出張所 TEL0120-29-5760

氏名、性別、生年月日、現住所、連絡先、集合場所をお知らせください。(ご不明の点は上記までご連絡ください。)

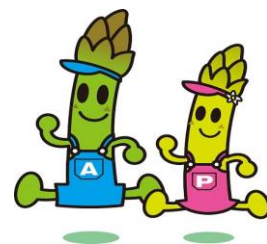

いわき仮設住宅健康相談・サロンの開催

開催日程

- ・好間第1仮設南 1月23日(木) 13:30~15:00
- ・好間第2仮設 1月23日(木) 10:00~11:30
- ・好間第3仮設 1月24日(金) 13:30~15:00
- ・鹿島第1仮設 1月24日(金) 10:00~11:30
- ・鹿島第2仮設 1月16日(木) 10:00~11:30
- ・渡辺仮設 1月22日(水) 10:00~11:30
- ・上神白仮設 1月22日(水) 13:30~15:00

会 場：各仮設集会所

内 容：保健師さんによる健康相談、お茶会など

問合せ先 大熊町社会福祉協議会いわき連絡所 TEL 0246-38-8920



いわき地区弁護士相談会のお知らせ

無料の弁護士相談会を行います。損害賠償請求についてや二重ローン、相続など、疑問に思うことを相談してみませんか。どなたでも参加できますので、希望される方は電話でご予約をお願いいたします。

日 時：1月31日(金) 13:00~15:00

会 場：いわき市草野公民館 1F 和室

いわき市泉崎字向原 28

問合せ先：大熊町社会福祉協議会いわき連絡所 TEL0246-38-8920

職員募集のお知らせ

大熊町社会福祉協議会では、業務拡大のため臨時職員を下記の要領で募集することになりました。

なお、募集要項等詳細につきましては社協事務局までお問い合わせ下さるようお願いいたします。

《生活支援相談員》

- ・業務内容—会津地区、いわき地区においてそれぞれ避難者宅を定期的に訪問し、安否確認、相談連絡調整等の活動を行う。
- ・募集人員—4名
- ・雇用形態—臨時職員（平成26年2月1日から3月31日、期間更新あり）
- ・勤務時間—8時30分から17時15分まで（土日、祝祭日は休日）
- ・賃金等—日給6,990円（昇給制度あり）、通勤手当、期末手当
- ・要件等—*普通自動車免許お持ちの方
*福祉、介護関連の仕事に従事されていた方又は福祉事業に関心のある方
*次の資格取得の方を優遇いたします
保健師、看護師、社会福祉士、介護福祉士、社会福祉主事任用資格、その他保健・福祉に関する資格をお持ちの方
- ・勤務地—会津地区(1名)、いわき地区(3名)

【募集期間と方法】

平成26年1月8日（水）～1月16日（木）[土日除く]までに履歴書を社会福祉協議会に持参若しくは郵送（消印有効）をする。（受付時間は、平日の午前9時から午後4時まで）

【採用決定】

書類選考及び面接により採用を決定し、1月末日までに応募者に通知します。
（面接日は追って連絡します。）

【問合せ先】

大熊町社会福祉協議会会津若松出張所 〒965-0873 会津若松市追手町2番41号
電話 0120-29-5760 担当:武内

大熊町社会福祉協議会 連絡先

◎会津若松出張所

住所：〒965-0873
会津若松市追手町2-41
フリーダイヤル
0120-29-5760
電話：0242-29-5760
FAX：0242-29-5761

◎いわき連絡所

住所：〒970-1144
いわき市好間工業団地1-43
大熊町役場いわき連絡事務所内
電話：0246-38-8920
FAX：0246-38-8921

◎会津若松生活支援相談室

住所：〒965-0873
会津若松市追手町2-41
大熊町社会福祉協議会事務所内
電話：0242-26-4077
FAX：0242-26-4077

◎中通り連絡所

住所：〒964-0915
二本松市金色421-10
大熊町役場中通り連絡事務所2階
電話：0243-24-1338
FAX：0243-24-1339