

【マッサン】の世界を体験!



6月25日(木)いわき地区の日帰り交流会で、仙台城、ニッカウヰスキー宮城峡蒸溜所に行ってきました。

伊達正宗の築いた仙台城で歴史ある石垣や有名な正宗像を見学。昼食を済ませた後は、テレビドラマ「マッサン」の主人公、創業者・竹鶴政孝の建設した蒸溜所へ。樽の中で眠る原酒は、豊かな自然の緑とレンガ造りの赤が織りなす美しい風景の中で、ゆっくりと熟成を重ねながら華やかな香りと軽やかな味わいを得ているそうです。

竹鶴政孝が新たな一歩を刻んだ場所に訪れ、私達も新たな一歩をと思う、充実した日帰り交流会を過ごすことができました。

県内外へ避難されている皆様へ

現在、避難先で集いやサロンを自主的に開催しているところや、避難先社協等の支援を受けて開催している地域もあります。是非参加してみてください。

自ら「声を出すこと」「つながりを持つこと」が、孤立化や孤独死を防ぐための第一歩であると考えています。

どうぞお気軽に最寄りの社会福祉協議会にお問い合わせください。

平成26年度事業報告

(平成26年4月1日から平成27年3月31日まで)

(1) 福祉基金の増強

項目	件数(件)	金額(円)
一般寄付金	15	1,274,570
御遺志金	26	630,000
合計	41	1,904,570

(2) 生活支援相談員及び避難者支援相談員活動事業

地区	避難者人数	世帯数	面会者数	不在者数	全訪問件数
	3月31日	3月31日			
会津	1,722	829	4,900	3,903	8,803
いわき	4,326	1,726	2,958	3,598	6,556
中通り、相馬	1,921	902	1,463	1,623	3,086
合計	7,969	3,457	9,321	9,124	18,445

(3) 高齢者等サポート事業／相談事業(会津若松地区のみ)

内容	開催数(回)	参加者数(人)
健康づくり講演会	15	107

(4) 高齢者等サポート事業／配食サービス事業

地区	利用者数(人)	配達延べ数(個)
会津	32	3,394
いわき	20	2,810
合計	52	6,204

(5) 高齢者等サポート事業／地域交流サロン事業

地区	開催地区	開催数(回)	参加者数(人)
会津	3か所	36	223
いわき	8か所	39	289
合計	11か所	75	512

(6) 高齢者等サポート事業／外出支援サービス事業

地区	登録者数(人)	利用延べ数(人)
会津	18	104
いわき	14	134
合計	32	238

(7) 避難者支援事業／交流事業

内容	回数	支援内容等
ハイキング	3	HAT-J(田部井企画)企画支援による事業
喜多方の集い	12	喜多方市社会福祉協議会の支援によるサロン開催
農業体験	2	喜多方グリーンツーリズムの企画支援による事業
日帰り交流会	12	会津3回、いわき6回、中通り2回、 合同1回(天保そば)

平成26年度決算報告

<一般会計資金収支内訳>

(単位：円)

収入合計 168,545,920 円			支出合計 159,512,528 円		
寄附金収入	1,904,570	1%	人件費支出	92,816,789	58%
補助金収入	43,973,171	26%	事業費支出	13,098,991	8%
受託金収入	92,832,140	55%	事務費支出	26,512,459	17%
利用料収入	1,252,350	1%	助成金支出	1,247,600	1%
負担金収入	1,539,730	1%	その他の支出	25,836,689	16%
その他の収入	27,043,959	16%			

<貸借対照表>

(単位：円)

資産の部		負債の部	
勘定科目	金額	勘定科目	金額
流動資産	18,179,146	流動負債	9,145,754
現金預金	18,076,704	未払金	8,357,805
未収金	102,442	預り金	787,949
固定資産	74,647,435	固定負債	25,213,502
基本財産	1,000,000	退職給付引当金	25,213,502
その他の固定資産	73,647,435	負債の部合計	34,359,256
車輛運搬具	2	純資産の部	
器具及び備品	260,195	基本金	1,000,000
退職給付引当資産	20,615,722	基金	52,584,516
社会福祉事業基金積立資産	40,633,516	次期繰越活動増減差額	4,882,809
長期運営基金積立資産	11,951,000	純資産の部合計	58,467,325
貸付事業資金貸付金	187,000	負債及び純資産の部合計	92,826,581
資産の部合計	92,826,581		

新たな評議員が決まりました

この度、社会福祉協議会評議員の任期満了に伴い、新たな評議員が選任されました。役員は下記のとおりです。任期は平成27年4月1日から平成29年3月31日までとなります。

(敬称略)

氏名	氏名	氏名	氏名	氏名
佐藤 順	片倉 莊次	佐久間 住夫	土屋 繁男	富田 英市
木幡 仁	鈴木 国郎	島原 健二郎	根本 充春	鈴木 光一
渡部 幸悦	井戸川 洋一	藤田 昭悟	坂上 信行	佐々木 正重
武内 正則	宗像 宗之	佐々木 祥一	杉本 征男	吉田 淳
市川 一	馬淵 和年	小畑 功	尾内 武	猪狩 良一

サロン開催のお知らせ

○つながっぺサロン「さくら」in喜多方

日 時：8月2日(日)

10:00~11:30

場 所：喜多方市総合福祉センター

喜多方市上江3646-1

内 容：お茶会、レクリエーション

問合せ先：大熊町社会福祉協議会会津若松出張所

TEL 0120-29-5760

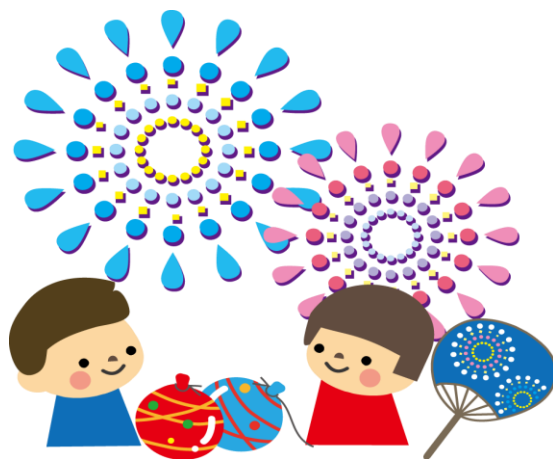

楽しいコミュニケーション体操



ゲーチャキパーで何作る？

伊達市社協主催のサロン『元気が〜い』が伊達市保原中央交流館において定期的に行われています。

6月18日(木)はボランティアの方による民謡や童謡、レクリエーション体操を行いました。

皆さんで楽しく合唱したり参加者のリクエスト曲を歌ったり、時折笑話を交えながら和やかな雰囲気ですすみました。また、昼食は毎回、調理ボランティアの「クック」さん達がおいしい季節料理をふるまっています。

皆さんもぜひ一度参加してみてくださいはいかがでしょうか。

頭と体をフル回転

6月24日(水)に開催された福島市社協主催のサロン「てとて」では、「汗をかく 笑う 健康体操」と題して、手指の体操やお手玉を使った運動を行いました。

参加者は体を動かした爽快感と終始笑い声が絶えない雰囲気の中で心身共にあたたかな気持ちになれたひとときでした。



お二人とも息がピッタリ！

いわきおどり参加者募集！

たいら七夕まつりの【いわきおどり】に参加してみませんか。いわき地区に避難されている皆さんを募集しております。踊りの練習は随時、行う予定です。皆さんのご参加をお待ちしております。

日 時：8月8日（土）

17：10 いわき市平字4丁目 丸伊酒店 集合

17：40 踊り会場へ移動

17：50 踊り 開始

18：40 踊り 終了後 集合写真撮影 解散

*夕食は各自でお願い致します。

*当日は直接集合場所にお越しください。

*踊りの練習日、ご不明な点は申込時に説明させていただきます。

参加費：無料

申 込：7月28日（火）まで、傷害保険加入（社協負担）のため、氏名、性別、生年月日、現住所、連絡のとれる電話番号を下記申し込み先までご連絡下さい。

申込先：大熊町社会福祉協議会 いわき連絡所 TEL 0246-38-8920

いわき駅					
ラトブ	タクシー乗り場				
	ホテル セレクトイン				
	警 城 街 道	みずほ銀行		オノエー	
		東横イン	丸伊酒店		



たいら七夕まつり笹飾りの作成をはじめます

今年も、たいら七夕まつりの笹飾りを出展いたします。いわき市内の公民館で行っている「つながっぺサロン」で飾りの作成をします。

町民の皆さんで作りあげていきたいと思っておりますので、たくさんの方のご参加をお待ちしております。

○つながっぺおおくま いわき鹿島サロン

日 時：7月22日（水）9:30～11:30

場 所：鹿島公民館

いわき市鹿島町走熊字鬼越83-1



お願い～フェイスタオルを頂けませんか～



一枚のタオルで患者の心が癒されます

タオル帽子会あいづ・大熊町ボランティア連絡協議会では、抗がん剤や脳外科手術による髪の悩み、精神的不安、ストレスなど和らげることが出来るタオル帽子を作り福島県内の病院に寄贈しております。

現在フェイスタオル（普通サイズのタオル）が不足しており、皆様のご寄付の協力をお願いいたします。

社名入り・使用済みタオル・ホテルのタオルはお断りしております。

問合せ先：大熊町社会福祉協議会会津若松出張所
TEL0120-29-5760

弁護士相談会のお知らせ

無料の弁護士相談会を行います。損害賠償請求についてや二重ローン、相続など、疑問に思うことを相談してみませんか。どなたでも参加できますので、希望される方は電話でご予約をお願いいたします。

日 時：7月24日（金） 13：30～15：30

会 場：内郷公民館2F（研修室2）

いわき市内郷綴町榎下40-1

申 込 先：大熊町社会福祉協議会 いわき連絡所 TEL 0246-38-8920

大熊町社会福祉協議会 連絡先

◎会津若松出張所

住 所：〒965-0873
会津若松市追手町2-41
フリーダイヤル
0120-29-5760
電 話：0242-29-5760
FAX：0242-29-5761

◎いわき連絡所

住 所：〒970-1144
いわき市好間工業団地1-43
大熊町役場いわき出張所内
電 話：0246-38-8920
FAX：0246-38-8921

◎会津若松生活支援相談室

住 所：〒965-0873
会津若松市追手町2-41
大熊町社会福祉協議会事務所内
電 話：0242-26-4077

◎中通り連絡所

住 所：〒964-0915
二本松市金色421-10
大熊町役場中通り連絡事務所2階
電 話：0243-24-1338
FAX：0243-24-1339