

「大内宿&塔のへつり」へ行ってきました♪



9月26日(金)いわき地区の日帰り交流会を行いました。当日は心配されていた台風の影響はなく、秋晴れのお天気に恵まれ、45人の方々が参加されました。

「大内宿」では、小川で冷やしてあるラムネやお野菜を楽しみました。茅葺屋根と青空の風景などがとても美しかったです。参加した皆さんは郷土料理や民芸品を楽しんでいました。「塔のへつり」では、吊り橋をわたるとお宮があり、そこからの景色もまた絶景でした。お土産店の方から、きのこ汁と喜多方ラーメンがふるまわれ、とても美味しかったです。

今回は多数の応募を頂きありがとうございました。今後もたくさんの参加をお待ちしております。

県内外へ避難されている皆様へ

現在、避難先で集いやサロンを自主的に開催しているところや、避難先社協等の支援を受けて開催している地域もあります。是非参加してみてください。

自ら「声を出すこと」「つながりを持つこと」が、孤立化や孤独死を防ぐための第一歩であると考えています。

どうぞお気軽に最寄りの社会福祉協議会にお問い合わせください。

サロン開催のお知らせ



○つながっぺおおくま

いわき四倉サロン

日時：10月21日(火) 9:30~11:30

場所：四倉公民館

いわき市四倉字東 1-50

内容：お茶会・レクリエーションなど

駐車場：耐震工事を行っている時の駐車場は四倉中学校体育館スペースをお使いください。

問合せ先：大熊町社会福祉協議会いわき連絡所
TEL 0246-38-8920

○つながっぺおおくま

いわき泉サロン

日時：11月4日(火) 9:30~11:30

場所：泉公民館 1F和室

いわき市泉町 4-13-11

内容：お茶会・レクリエーションなど

問合せ先：大熊町社会福祉協議会いわき連絡所
TEL 0246-38-8920

○つながっぺおおくま

いわき錦サロン

日時：10月28日(火) 9:30~11:30

場所：錦公民館 2F研修室

いわき市錦町中迎 1-12-2

内容：お茶会・レクリエーションなど

問合せ先：大熊町社会福祉協議会いわき連絡所
TEL 0246-38-8920

○喜多方の集い

日時：11月9日(日) 10:00~11:30

場所：喜多方市総合福祉センター

喜多方市上江3646-1

内容：お茶会・焼きそば作り

問合せ先：大熊町社会福祉協議会会津若松出張所
TEL 0120-29-5760

健康づくり講演会のお知らせ

いつまでも健康な生活を送るために、食事と健康について考えてみませんか。管理栄養士を講師に招き「健康づくり講演会」を開催します。家庭でも実践できる健康的な食事についてわかりやすくお話ししますので、お気軽にご参加ください。



私のとれるカロリーはどのくらいかな？

開催日：10月29日(水)

会場・時間：①松長5号公園仮設住宅 集会所 10:00~11:30

会津若松市一箕町松長字6丁目1-7

②松長近隣公園仮設住宅 第2集会所 14:00~15:30

会津若松市一箕町松長1丁目17-1

講師：福島県保健衛生協会 管理栄養士 軒名礼子氏

問合せ先：大熊町社会福祉協議会 会津若松出張所 TEL 0120-29-5760

“つながっぺ！おおくま町民の集い中通り方部” 開催のお知らせ

日時：11月15日（土）10：30～14：00

会場：①二本松菊人形会場（午前） 二本松市郭内4丁目
②二本松市民交流センター（午後） 二本松市本町2丁目3-1

内容：①二本松菊人形展見学
②町民による芸能発表会及び合唱、手芸等の作品展示
③中通り方部で催されている集いやサロン等の紹介

交通：【バス利用の方】次の地域からは、送迎用のバスを用意します。

○県北コース

1) 福島地域 JR福島駅西口観光バスプール集合 9：45出発

○県中、県南コース

2) 白河地域 JR白河駅北側臨時駐車場集合 8：15出発

3) 矢吹地域 JR矢吹駅東口駐車場集合 8：40出発

4) 須賀川地域 須賀川アリーナ駐車場集合 9：00出発

5) 郡山地域 JR郡山駅西口観光バスプール集合 9：30出発

【直接ご来場の方】

・菊人形会場については、会場駐車場をご利用ください。

・交流会会場については、施設の立体駐車場をご利用ください。なお、駐車代は1時間100円（最初の1時間は無料）となっておりますのでご了承ください。

参加費：1人1,000円（弁当代及び入場料として当日集金します。）

服装：動きやすい服装でお願いします。

申込：10月31日（金）までに下記事務所に電話でお申込みください。お申込み下さった方には、後日詳細を郵送いたします。

申込先：大熊町社会福祉協議会 中通り連絡所 TEL0243-24-1338

シルバーフェア2014創作展の案内

いわき市老人クラブ連合会で、高齢者の日頃の文化活動の成果を発表する場を提供し、高齢者の生きがいを支援することを目的に、いわき市との共催による創作展が開催されます。

多くの方の作品出展をお待ちしております。

展示期間：11月27日（木）～12月2日（火）

場所：いわき市文化センター 大展示室①・②

対象：いわき市内に居住する60歳以上の方

部門：美術—絵画、書、写真、陶芸、彫刻

手工芸—手芸、工芸

文学—短歌、俳句、川柳

各部門1人1点まで

申込：10月28日（水）まで所定の「出品申込書」により申込み

「出品申込書」はいわき市各支所・各公民館・市民センターなどにあります。

搬入：11月26日（水）9：15～12：00までに各自で会場に搬入

申込先：いわき市老人クラブ連合会 TEL 0246-24-5313

いわき市平字菱川町1-3

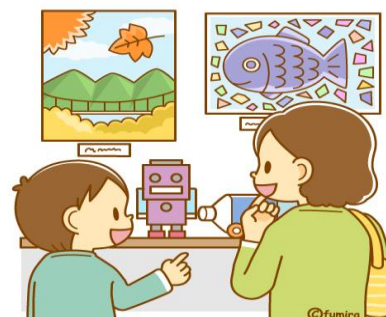

清掃ボランティア活動 ～大熊町生活支援ボランティアセンターつながっぺ！おおくま～

9月20日（土）大熊町生活支援ボランティアセンターで第一回清掃ボランティア活動を行いました。お世話になっている会津若松市に少しでも役に立てばと思い活動を始めました。今回は、大熊町役場前にボランティアの皆さんが集合し、鶴ヶ城周辺を約1時間歩きゴミを拾いました。次回は、10月18日（土）。三回目は、11月15日（土）に行います。



熱心にゴミを拾うボランティアの皆さん



終了後に記念撮影

赤い羽根共同募金運動にご協力お願いいたします

10月1日から、全国一斉に「赤い羽根共同募金運動」がはじまりました。皆さまからお寄せいただいた善意の寄付は、社会福祉施設の整備や社会福祉団体が行う地域福祉活動、ボランティアグループの活動支援、災害による被災者への見舞金などに活用されています。



まだまだ大変な状況で従来の募金運動はできませんが、「支え合い」の灯火を消さぬよう、皆様の温かいご支援とご協力をお願いいたします。

募金は大熊町社会福祉協議会で受け付けしております。

赤い羽根共同募金会の運動期間は、毎年10月1日から12月31日までです

大熊町社会福祉協議会 連絡先

◎会津若松出張所

住 所：〒965-0873
会津若松市追手町2-41
フリーダイヤル
0120-29-5760
電 話：0242-29-5760
FAX：0242-29-5761

◎いわき連絡所

住 所：〒970-1144
いわき市好間工業団地1-43
大熊町役場いわき出張所内
電 話：0246-38-8920
FAX：0246-38-8921

◎会津若松生活支援相談室

住 所：〒965-0873
会津若松市追手町2-41
大熊町社会福祉協議会事務所内
電 話：0242-26-4077

◎中通り連絡所

住 所：〒964-0915
二本松市金色421-10
大熊町役場中通り連絡事務所2階
電 話：0243-24-1338
FAX：0243-24-1339